

LEGENDA
Sistema insediativo ed infrastrutturale

Perimetrazione Centro Storico

A2 - Centro Storico

A3 - Ca da mont

A4 - Interventi puntuali

Edilizia consolidata

Sopraelevazione

Residenziali di completamento

Residenziali di completamento mista

Interventi puntuali di ampliamento

Verde privato e di rispetto

Verde pubblico attrezzato

Verde di protezione

Area parcheggio

Produttiva di livello locale

Artigianali

Depositi

Aree alberghiere

Aree a campeggio

Stazione servizio (carburanti)

Area agricola PUP (art. 37)

Area agricola di Pregio

Area agricola locale

Area a bosco

Zone a pascolo

Zona improduttiva

Infrastrutture pubbliche e impianti

Civili amministrative

Sportive

Religiose

Area cimiteriale

Verde pubblico attrezzato

Verde di protezione

Area parcheggio

Area soggetta a piano attuativo

Norma specifica di zona

Viabilità

Viabilità locale - L

Svincoli di progetto

Viabilità locale agricola e silvopastorale

Percorsi pedonali

Percorsi ciclabili

Reti ed infrastrutture

Elettrodotti AT

Condotta forzata

Impianti tecnologici

Opere di presa idroelettrica

Area per impianti di radiodiffusione

Serbatoi e corpi idrici

Aree di rispetto e tutela del territorio

G1 - Tutela ambientale

G2 - Rispetto stradale

G3 - Rispetto cimiteriale

G10 - Parco Naturale Adamello Brenta

Siti inquinati bonificati

G13 - Fiumi e torrenti

G13 - Rispetto acque pubbliche

Protezione paesaggistica

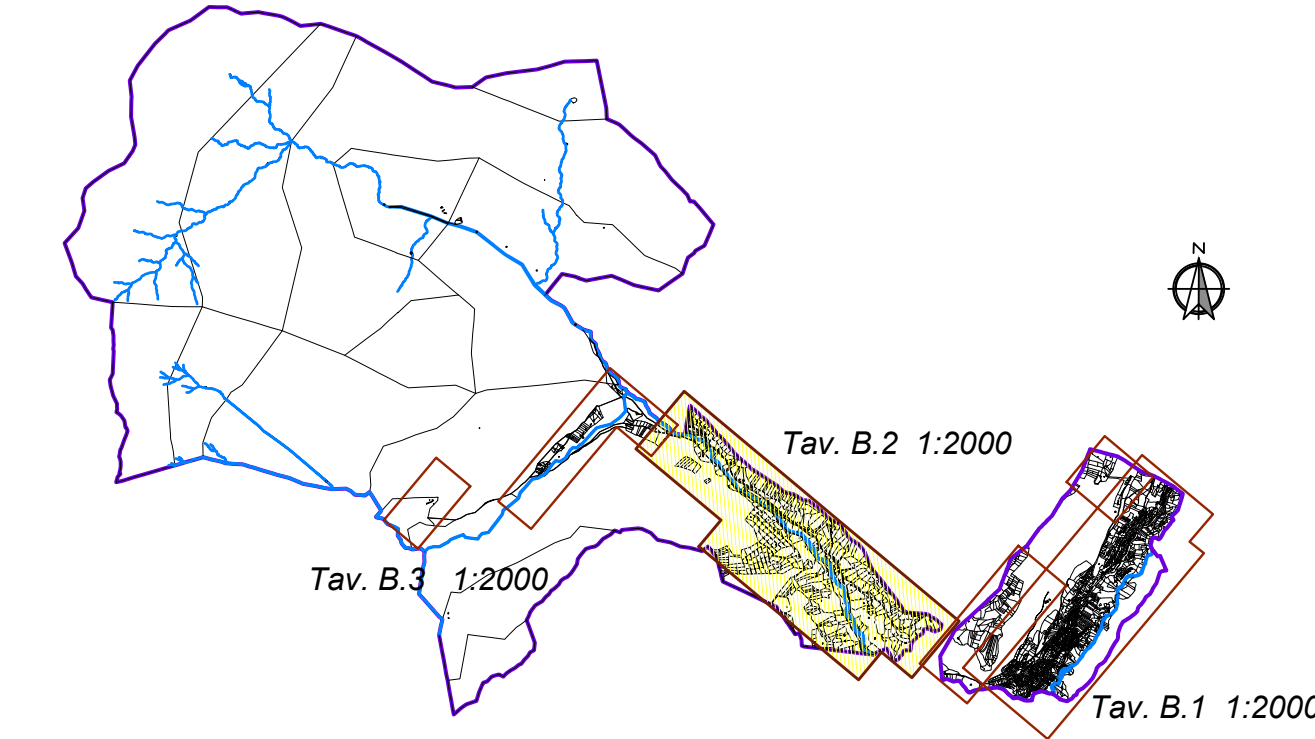

COMUNE DI BREGUZZO
PROVINCIA AUTONOMA DI TRENTO
PIANO REGOLATORE GENERALE
VARIANTE 2013
Variante di assetamento con adeguamento cartografico
ai sensi dell'art. 9, c. 5, L.P. 1/2008
Georeferenziazione UTM e standardizzazione dei tematismi
secondo i criteri della Del. G.P. 2129 del 22/08/2008

**SISTEMA INSEDIATIVO
PRODUTTIVO ED INFRASTRUTTURE
VALLE DI BREGUZZO**

TAVOLA
B.2

SCALA
1:2.000

DATA
**APRILE / SETTEMBRE
2014**
2ª Adozione / Approvazione
Collaboratori: Geom. Matteo Stefanelli

architetto urbanista
dott. arch. REMO ZULBERTI
p.zza Principale, 64 - 38082 Cimego (TN)
e-mail: remozulberti@tinmail.com fax: 0464.505823

REMEO ZULBERTI
662 662 A - ARCHITETTURA